

Technische Information

Technical Information

01/2018

911 GT3 Cup (997)

Gelenkwelle

Drive shaft

Fahrzeug / Vehicle:

911 GT3 Cup (997)

Bauteil / Part:

Gelenkwelle / Drive shaft

Modell / Model

ab **2005 / from 2005**

Porsche Motorsport weist darauf hin, dass es bei der Herstellung der unten genannten Gelenkwellen zu Auffälligkeiten bzgl. Materialqualität gekommen ist. Aus diesem Grund empfiehlt Porsche Motorsport bei den betroffenen Chargen **27050028 – 03/2017 & 27050847 – 05/2017** die radseitigen Gelenkzapfen der Gelenkwelle vom Hersteller nacharbeiten zu lassen.

1. Teileliste

Pos	Sachnummer	Bezeichnung	Anzahl pro Fahrzeug
1	997.332.024.92	GELENKWELLE	2

2. Abwicklung der Nacharbeit:

Zur Identifizierung der betroffenen Bauteile muss die Chargen-Nr. und das Fertigungsdatum auf dem Aufkleber der Gelenkwelle abgelesen werden:



Bild 1: Aufkleber auf Schaft der Gelenkwelle zur Bauteil-Identifizierung

PORSCHE

MOTORSPORT

Betroffene Gelenkwellen sind gereinigt und sicher verpackt an den Hersteller zwecks Nacharbeit zu versenden. Die Nacharbeit erfolgt kostenfrei. Eine Termin- und Abwicklungsabstimmung ist mit folgendem Ansprechpartner des Herstellers vor Versand der Bauteile notwendig:

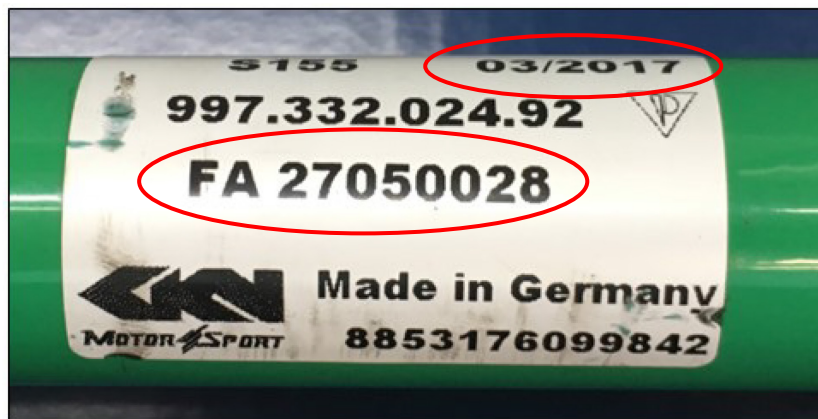
Ansprechpartner:

Hr. Heinz Weigand

Quality Manager | GKN Off-Highway Powertrain

Phone: +49 69 8904 1431 | Fax: +49 69 8904 1567

Email: heinz.weigand@gkn.com

Anlieferadresse:

GKN Service International GmbH

Zu Hd. Herrn Sebastian Scheidler

Leader Warehouse

Mühlheimer Str. 163

63075 Offenbach

Zur kostenfreien Transportabwicklung kann die **TNT-Kunden-Nr. 70360106** des Herstellers verwendet werden. Die Durchlaufzeit der Nacharbeit beträgt ca. 1 Woche.

Um einen reibungslosen Ablauf der Nacharbeit zu gewährleisten sollten folgende Informationen an den Hersteller übermittelt werden:

- Lieferschein
- Kontaktadresse
- Lieferadresse
- Telefon-Nr.
- Emailadresse.

Porsche Motorsport

August 2018

PORSCHE

MOTORSPORT

Porsche Motorsport points out that during the manufacturing process of the below mentioned drive shaft material abnormalities were seen. Due to this fact, Porsche Motorsport recommends a rework of the affected parts of batch no. **27050028 - 03/2017 & 27050847 - 05/2017** to replace the outer pinion.

1. Parts list:

Pos	Part number	Name	Pieces per car
1	997.332.024.92	DRIVE SHAFT	2

2. Rework procedure:

To identify the affected parts the batch & production number is visible on the label attached to the driveshaft.

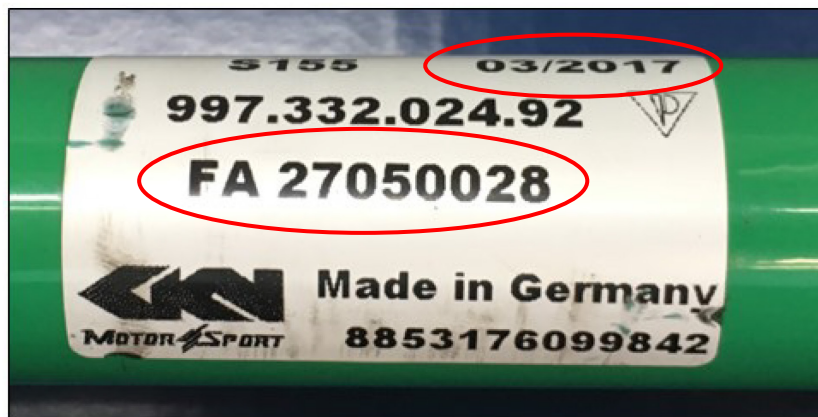

Picture 1: Sticker on drive shaft for part identification

PORSCHE

MOTORSPORT

Affected drive shafts should be send to the manufacturer for re-work in clean & proper packed condition. The re-work is free of charge. The manufacturer has to be contacted prior to sending the parts for discussing the timeline and process of the rework.

Contact:

Hr. Heinz Weigand

Quality Manager | GKN Off-Highway Powertrain

Phone: +49 69 8904 1431 | Fax: +49 69 8904 1567

Email: heinz.weigand@gkn.com

Delivery address:

GKN Service International GmbH

Zu Hd. Herrn Sebastian Scheidler

Leader Warehouse

Mühlheimer Str. 163

63075 Offenbach

The **TNT-Customer-No.: 70360106** of the manufacturer should be used to ensure logistic handling without costs. Necessary time for the re-work process approx. 1 week.

The following customer data should be provided to the manufacturer to ensure a smooth process for the re-work procedure:

- Delivery note
- Contact address
- Delivery address
- Phone number
- Email address

Porsche Motorsport

August 2018